経済的困難や病気と闘う子どもたちに、希望のクリスマスを Yahoo! JA

【町田市】「こんなの食べたことがない」超絶美味しい！バレンタイン限定「ガトーショコラボンボン」

tamamim エキスパート
旅するフォトライター（町田市）

2024/2/13(火) 7:19

以前から気になっていたお店【**patisserie un cadeau パティスリー アンカド**】。

パティスリー
アンカー
OPEN

原町田を通りかかるたびに行列ができているのをよく見かけます。2月はバレンタイン菓子が限定販売していると聞き、行ってきました。

ショーケースに並ぶ美しいガトー（ケーキ）たち

1階はケーキや焼き菓子が並ぶショーケースとお会計のレジが、2階にはイートインスペースのカフェがあります。1階はあまり広くないので、中へ入れるのは1組ずつ。ショーケースには、見ているだけで幸せになれそうな美しいケーキが並びます。

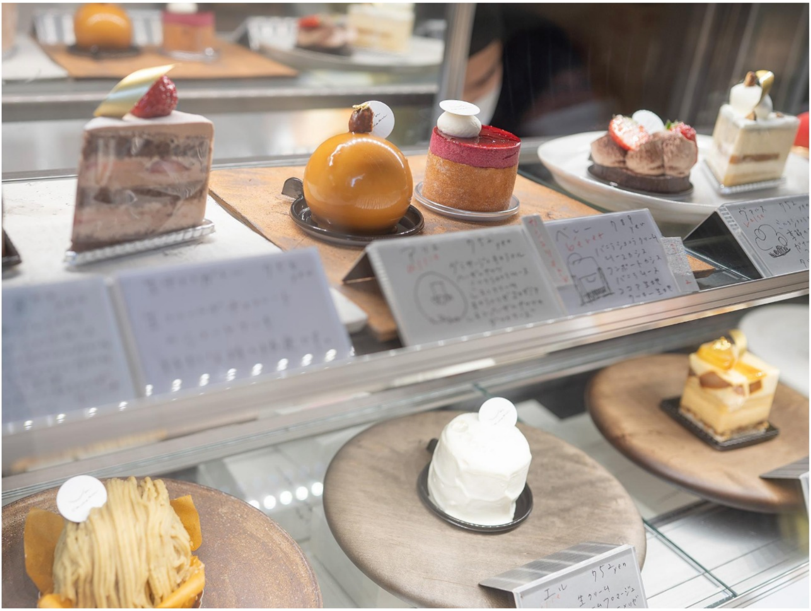

「アンカド」「アリエ」「アール」など定番品以外に、**「生チョコガトー」「ベレー」「和栗モンブラン」「エル」「スワ」**などの季節限定品や特別限定品がラインナップ。※「アンカド」と「アリエ」はジャパンケーキショー受賞作品です。

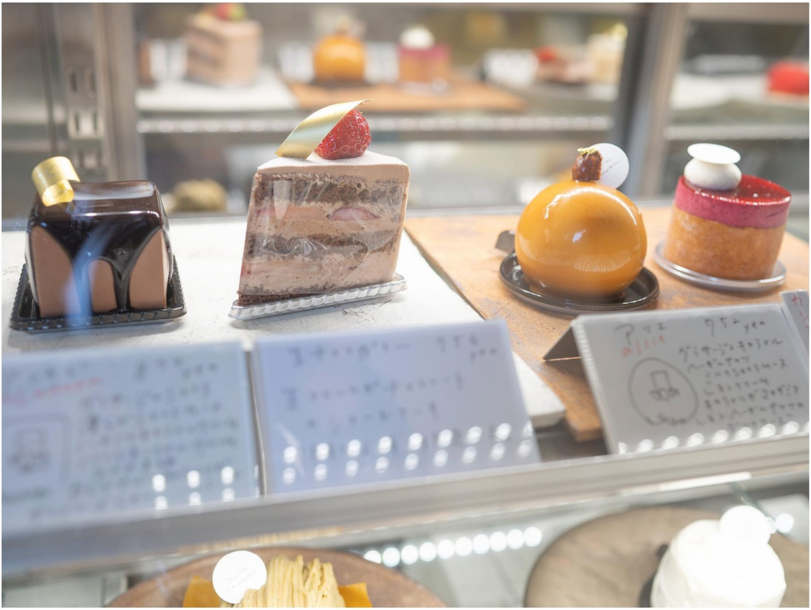

左から「アンカド」「生チョコガトー（限定）」「アリエ」「ベレー（季節限定）」

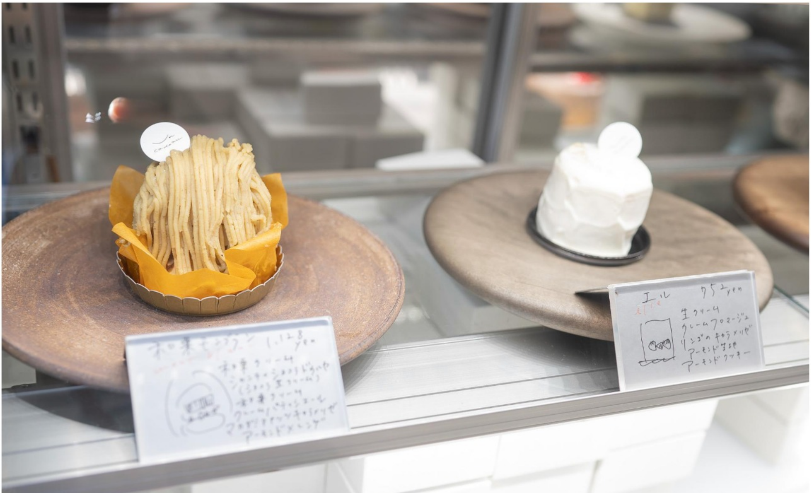
和栗モンブラン 1,128 yen
和栗クリーム
アーモンドメレンゲ
エル 752 yen
elle
生クリーム
クレームフロマージュ
リンゴのキャラメリゼ
アーモンド生地
アーモンドクッキー

左から「和栗モンブラン」「エル」※どちらも季節限定

スワ
Soie
752yen

右は「スワ」（季節限定）

ひときわ目立つスモモ色をした**「アール」**は**「ミルクショコラムース、紅茶のブリュレ、紅茶のクリーム、ミルクショコラクランチ、アーモンドダックワーズ」**が入っています。いろんな味をひとつのケーキで楽しめるなんて想像しただけでワクワクする…。コロンと丸いハート型は手土産にしても喜ばれそう。

左から「アール」「ベイクドチーズケーキ」

後ろに行列ができていたので慌ててしまって写真を撮りそびれましたが、バレンタイン限定商品は全部で6種類。

- ガトーショコラボンボン 4個入り（2種類）1754円
- ガトーショコラボンボン 8個入り 3508円
- ケークショコラ 2916円
- Valentine box 3888円
- カシューチョコ掛けbox 1737円
- カヌレショコラ 454円

「ガトーショコラボンボン（4個入り）」は2種類あり、1つずつ買えば8個入りと同じ内容になります。8個入りが売り切れていたので、「ガトーショコラボンボン（4個入り）」を2つと、季節限定商品「エル」を購入。

un cadeau
GATEAU AU CHOCOLAT
BONBON 2024
GATEAU AU CHOCOLAT
BONBON 2024
バニラ カフェ
フランボワーズ ピスタチオ

「ガトーショコラボンボン（4個入り）」

季節限定商品「エル」

「ガトーショコラボンボン」と季節限定品「エル」を実食

ケーキの名称「エル（elle)」は、フランス語で「彼女」という意味。ふんわりとしたフォルムが、名称にぴったりの美しさ。

> 中のキャラメリゼ・ポムが優しくどこか個性を感じる彼女のよう…ってことで、フロマージュクリュなのですが、あえて商品名をelleエル、（彼女）と名付けます。

と、お店のホームページに書いてあるように、ふんわりとした優しい女性をイメージします。

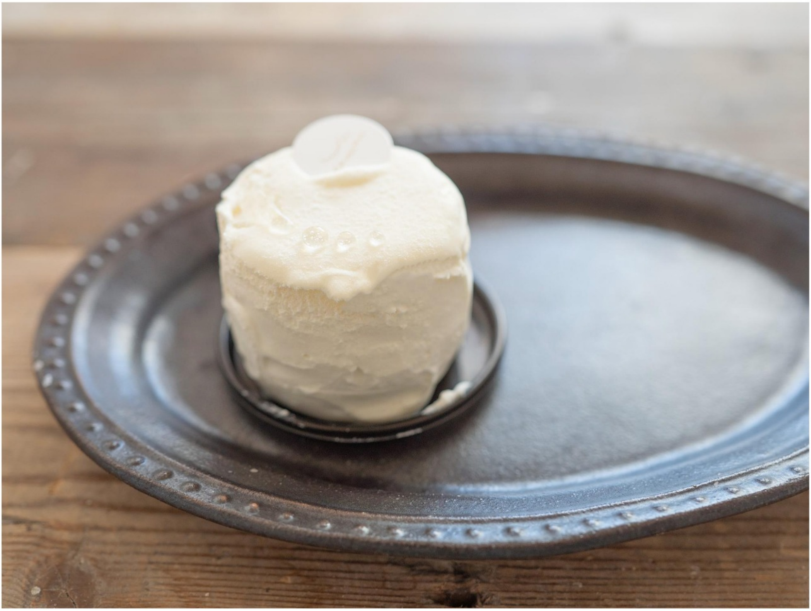

クリーム（レアチーズケーキ）の中に入っているのはキャラメリゼしたリンゴ。底にはア

ーモンド生地と合わせたクッキー生地。妥協のない素材の組み合わせに、食べる前からワクワク。

キャラメリゼの苦味とリンゴの甘味、そしてふんわりクリームとのコラボレーションが美味しい〜。クッキー生地がサクサクっと違う食感を加えてくれるので、最後のひとくちまで惜しみながらいただきました。

バレンタイン限定「ガトーショコラボンボン」はガナッシュ入りで、全てが異なる味。今年は「ピスタチオ」と「ノワゼット」が仲間入りし、「抹茶」が再登場。

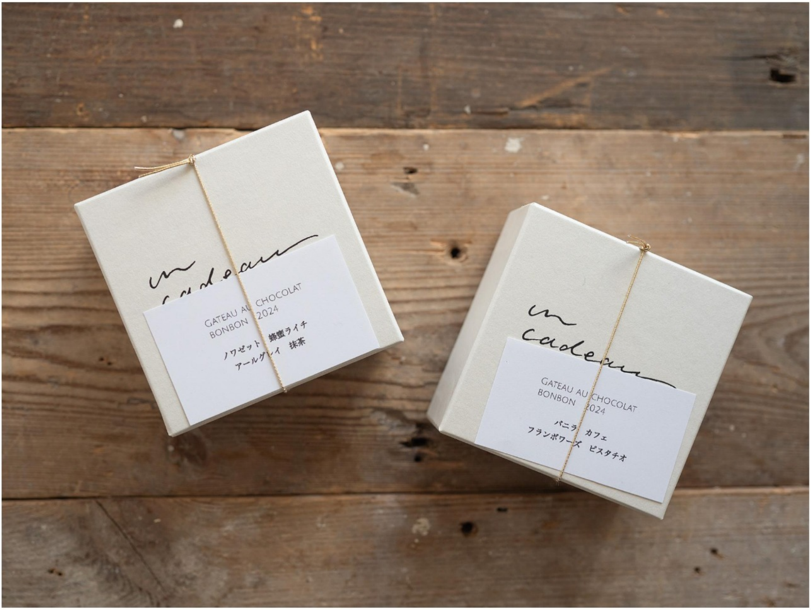
un cadeau
GATEAU AU CHOCOLAT
BONBON 2024
ノワゼット 蜂蜜ライチ
アールグレイ 抹茶
un cadeau
GATEAU AU CHOCOLAT
BONBON 2024
バニラ カフェ
フランボワーズ ピスタチオ

お店の名前**「アンカド（un cadeau)」はフランス語で「ひとつの贈り物」**という意味があるので、プレゼントにもぴったりですね。

箱を開けるとこんな感じです。

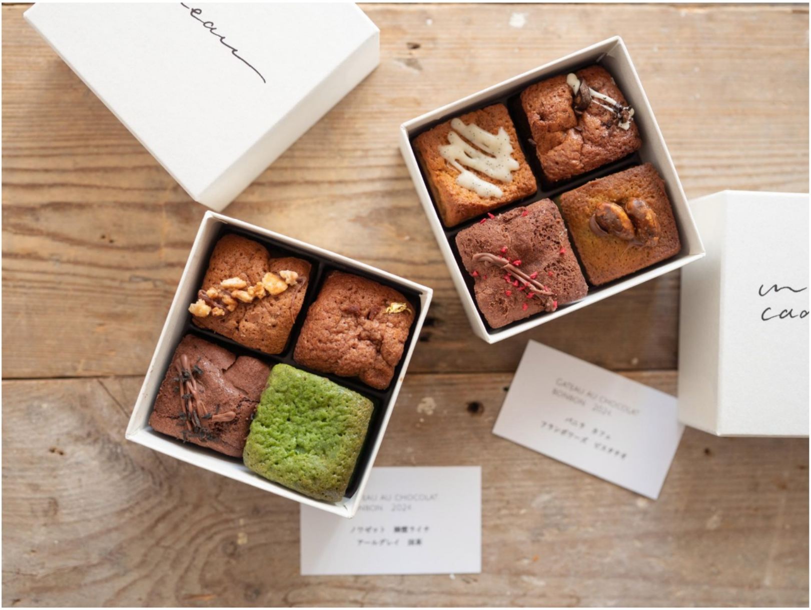
GATEAU AU CHOCOLAT
BONBON 2024
バニラ カフェ
フランボワーズ ピスタチオ
ノワゼット 蜂蜜ライチ
アールグレイ 抹茶

唸りたくなるほど美しい〜。お品書きが付いているのも嬉しく、丁寧さを感じます。

- バニラ
- カフェ
- フランボワーズ
- ピスタチオ

- ノワゼット
- ハチミツライチ
- アールグレイ
- 抹茶

東京にはたくさんの洋菓子屋さんがありますが、オーナーシェフはお店をオープンする時にどんなコンセプトにするか時間をかけて悩んだそうです。「数種類のガトーショコラ」がお店の看板商品の一つで人気ですが、なぜ「ガトーショコラ」なのか。それは修行時代に味わって感動した「ガトーショコラ」の存在があるからだとか。

「アンカド」のガトーショコラは**試作を何度も繰り返してたどり着いた究極シンプルを極めた味。**「ガトーショコラボンボン」にも期待が高まります。

箱から取り出した「バニラ」と「抹茶」。ひとつひとつが美しい〜。

ひとくちパクッと食べると、小さなサイズなのに複数の味が濃縮されていて口の中でぱあっと広がります。濃厚でしっとりしていて、ガナッシュが口の中でとろける。まるで小さなケーキのよう。これまで「ガトーショコラ」をいくつも食べてきましたが、「ガトーショコラってこんなに美味しかったんだ」と、ガトーショコラの概念が変わりました。美味しくて幸せ〜。

ひとつひとつを味わいながら、大切にいただきました。残りは少しずついただきます。

お店で販売している「ガトーショコラ」は「ナッツ（通年）」「アールグレイガナッシュ（季節限定）」「焙じ茶（季節限定）」「フランボワーズガナッシュ」などの数種類。「ナッツ」以外の全てと限定品が入ったガトーショコラをミニサイズ「ガトーショコラボンボ

ン」でいただけるのは今だけです。

他のケーキもどれも美味しそうなので「次は何を食べよう」と悩むのもまた楽しい。

InstagramやXでは最新情報を発信しているので、是非フォローしてチェックしてお出かけくださいね。

EXPERT
VALRHONA

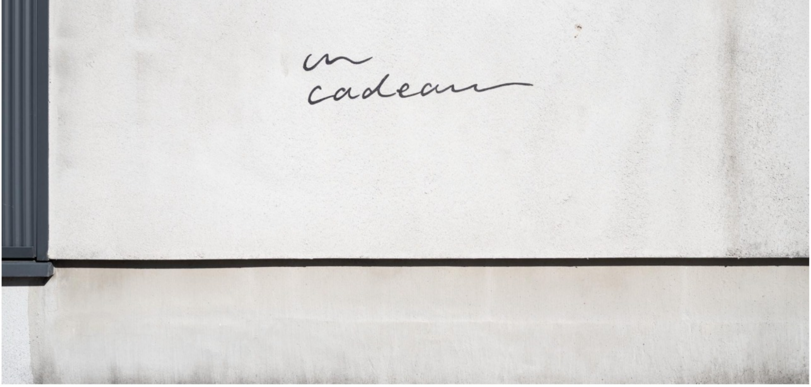

※表示価格と商品は2024年2/12時点のものです。バレンタイン商品は限定数に達し次第販売終了となります。

【patisserie un cadeau パティスリー アンカド】
住所：東京都町田市原町田3-6-12
TEL：042-851-7217
定休日：火曜 ※2/13は営業
営業時間：AM11:00〜PM7:00（cafe 12:00〜18:00）
駐車場：なし
アクセス：小田急線町田駅から徒歩約12分/JR横浜線町田駅徒歩約5分
URL：Webサイト / Instagram / X

関連記事（近くにあるお店や施設）：名物でっかい串だんごが1本77円！コスパ良すぎる和菓子屋さんを見つけた（和菓子 三善堂）

都会の中のオアシスが駅から13分！巨大オブジェ噴水がある公園へ（芹ヶ谷公園）

ステンドグラスの光が降り注ぐこの場所はどこ？文化施設で開催される展示やイベントを楽しむ（町田市民文学館 ことばらんど）

⃠ 記事に関する報告

2 学びがある 8 わかりやすい 9 新しい視点

tamamim ✓エキスパート
旅するフォトライター（町田市）

旅ブログ「旅とカメラと日々の雑記帳。」にて旅のお役立ち情報を発信中。渡仏歴18回フランスの田舎を巡り暮らすように旅することも。Nikonのミラーレスカメラを愛用。行ってみたいと思えるような町田市の魅力をお届けいたします。第57/59富士フィルムフォトコンフォトブック部門優秀賞受賞。2024年2月/3月度MVA受賞。

tamamimの最近の記事

記事一覧

今年最後の「やくしLOCALファーマーズマーケット」12/20…
12/19(金) 18:34

山の楽市
17 18 19
19 20 21

秋田の名産品が勢揃い！12/17～21 秋田県仙北市観光・物産…
12/17(水) 12:00

本を読もう！
マネー・ボール

思わぬ出会いがあるかも？教授の推薦図書を体験できるフェアが…
12/15(月) 10:47

意外なお宝を発見！ぽっぽ町田蚤の市、初日の様子をレポート／…
12/13(土) 22:41